

Nazwa kwalifikacji: **Prowadzenie działalności profilaktyczno-leczniczej pod nadzorem i na zlecenie lekarza dentystry oraz utrzymanie gabinetu w gotowości do pracy i prowadzenie promocji zdrowia**

Symbol kwalifikacji: **MS.13**

Wersja arkusza: **SG**

Czas trwania egzaminu: **60 minut**

MS.13-SG-25.06

## EGZAMIN POTWIERDZAJĄCY KWALIFIKACJE W ZAWODZIE

Rok 2025

CZĘŚĆ PISEMNA

**PODSTAWA PROGRAMOWA  
2017**

### Instrukcja dla zdającego

1. Sprawdź, czy arkusz egzaminacyjny zawiera 12 stron. Ewentualny brak stron lub inne usterki zgłoś przewodniczącemu zespołu nadzorującego.
2. Do arkusza dołączona jest KARTA ODPOWIEDZI, na której w oznaczonych miejscach:
  - wpisz oznaczenie kwalifikacji,
  - zamaluj kratkę z oznaczeniem wersji arkusza,
  - wpisz swój numer PESEL\*,
  - wpisz swoją datę urodzenia,
  - przyklej naklejkę ze swoim numerem PESEL.
3. Arkusz egzaminacyjny zawiera test składający się z 40 zadań.
4. Za każde poprawnie rozwiązane zadanie możesz uzyskać 1 punkt.
5. Aby zdać część pisemną egzaminu musisz uzyskać co najmniej 20 punktów.
6. Czytaj uważnie wszystkie zadania.
7. Rozwiązania zaznaczaj na KARCIE ODPOWIEDZI długopisem lub piórem z czarnym tuszem/atramentem.
8. Do każdego zadania podane są cztery możliwe odpowiedzi: A, B, C, D. Odpowiada im następujący układ krater w KARCIE ODPOWIEDZI:

A	B	C	D
---	---	---	---

9. Tylko jedna odpowiedź jest poprawna.
10. Wybierz właściwą odpowiedź i zamaluj kratkę z odpowiadającą jej literą – np., gdy wybrałeś odpowiedź „A”:

<input checked="" type="checkbox"/>	B	C	D
-------------------------------------	---	---	---

11. Staraj się wyraźnie zaznaczać odpowiedzi. Jeżeli się pomylisz i błędnie zaznaczysz odpowiedź, otocz ją kółkiem i zaznacz odpowiedź, którą uważasz za poprawną, np.

<input checked="" type="checkbox"/>	B	C	<input checked="" type="checkbox"/>
-------------------------------------	---	---	-------------------------------------

12. Po rozwiązaniu testu sprawdź, czy zaznaczyłeś wszystkie odpowiedzi na KARCIE ODPOWIEDZI i wprowadziłeś wszystkie dane, o których mowa w punkcie 2 tej instrukcji.

**Pamiętaj, że oddajesz przewodniczącemu zespołu nadzorującego tylko KARTĘ ODPOWIEDZI.**

**Powodzenia!**

\* w przypadku braku numeru PESEL – seria i numer paszportu lub innego dokumentu potwierdzającego tożsamość

**Zadanie 1.**

Do której zmiany według zasady pięciu zmian odnosi się odchylenie głowy leżącego pacjenta w prawo lub lewo?

- A. II
- B. III
- C. IV
- D. V

**Zadanie 2.**

W której strefie pracy zespołu stomatologicznego należy ustawić konsolę asystentki?

- A. Statycznej.
- B. Operacyjnej.
- C. Transferowej.
- D. Demarkacyjnej.

**Zadanie 3.**

IV stopień podparcia dotyczy podparcia

- A. łokci operatora.
- B. dłoni operatora.
- C. tułowia operatora.
- D. nadgarstków operatora.

**Zadanie 4.**

Wyłącznie w pozycji siedzącej pacjenta wykonuje się

- A. polerowanie zębów.
- B. skaling naddziąsłowy.
- C. przymiarkę protez woskowych.
- D. unieruchomienie zębów ligaturą drucianą.

### Zadanie 5.

Zgodnie z zasadami ergonomii pacjentkę w zaawansowanej ciąży należy ułożyć na fotelu stomatologicznym w pozycji

- A. płaskiej.
- B. półsiedzącej.
- C. bocznej ustalonej.
- D. leżenia na prawym boku.

### Zadanie 6.

Zabieg polegający na usunięciu warstwy szkliwa z powierzchni styčných zębów w celach terapeutycznych określa się jako

- A. stripping.
- B. polishing.
- C. rebonding.
- D. root planing.

### Zadanie 7.

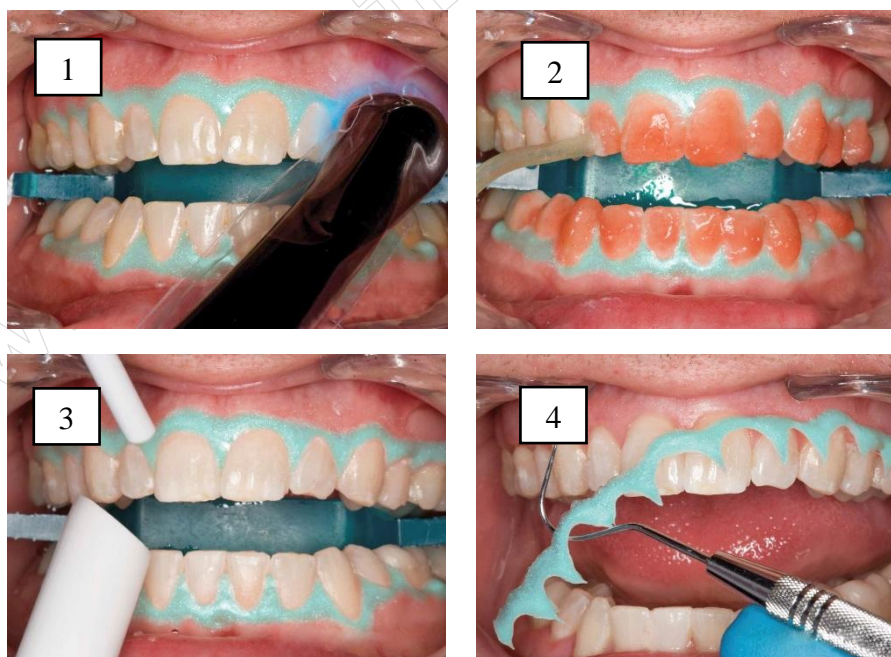

Na ilustracjach przedstawiono kolejne etapy zabiegu

- A. piaskowania zębów.
- B. fluoryzacji endogennej zębów.
- C. fluoryzacji kontaktowej zębów.
- D. profesjonalnego wybielania zębów.

**Zadanie 8.**

Asystując podczas zabiegu założenia wypełnienia kompozytowego, do etapu wytrawienia szkliwa należy podać

- A. 2% chlorheksydyne.
- B. 10% wersenian sodu.
- C. 30% nadtlenek wodoru.
- D. 37% kwas ortofosforowy.

**Zadanie 9.**

Substancją czynną gotowego preparatu, który asysta powinna podać lekarzowi dentyście do zabiegu wybielania wewnątrzkomorowego zębów, jest

- A. 17% wersenian sodu.
- B. 30% nadtlenek wodoru.
- C. 37% kwas fosforanowy.
- D. 5,25% podchloryn sodu.

**Zadanie 10.**

W trakcie wykonywania zabiegu nastąpiło omdlenie pacjenta. Po natychmiastowym przerwaniu zabiegu, ocenie, że parametry życiowe są zachowane, w pierwszej kolejności należy

- A. zastosować oddechy ratownicze.
- B. przeprowadzić chwyt Heimlicha.
- C. położyć zimny okład na kark siedzącego pacjenta.
- D. ułożyć kończyny dolne pacjenta w pozycji wyżej niż jego głowa.

**Zadanie 11.**

Suchość w jamie ustnej spowodowana upośledzeniem pracy gruczołów ślinowych nazywana jest

- A. erozją
- B. aftozą.
- C. kandydozą.
- D. kserostomią.

**Zadanie 12.**

Zgodnie z klasyfikacją próchnicy, której kryterium podziału jest zaawansowanie zmian w twardych tkankach zęba, oznaczenie D2 wskazuje na zmianę

- A. w obrębie wszystkich tkanek zęba, sięgającą miazgi.
- B. w obrębie zębiny z ubytkiem tkanek lub bez ich ubytku.
- C. w szkliwie, bez naruszenia jego powierzchni.
- D. w szkliwie z niewielkim ubytkiem.

**Zadanie 13.**

Proces polegający na stopniowej utracie twardych tkanek zębów w wyniku ich wzajemnego kontaktu, postępujący wraz z wiekiem określa się jako

- A. afazja.
- B. atrycja.
- C. abrazja.
- D. abfrakcja.

**Zadanie 14.**

Relacja położenia górnego pierwszego trzonowca stałego względem dolnego łuku zębowego pomocna w diagnozowaniu przednio-tylnych wad zgryzu określana jest jako klasa

- A. Ellisa.
- B. Blacka.
- C. Bauma.
- D. Angle'a.

**Zadanie 15.**

Profilaktyka fluorkowa metodą Torella może być stosowana u dzieci, które ukończyły

- A. 1 rok życia.
- B. 2 rok życia.
- C. 3 rok życia.
- D. 6 rok życia.

**Zadanie 16.**

Preparat, którego głównym składnikiem jest węglan wapnia, należy zastosować podczas zabiegu

- A. wybielania.
- B. lakowania.
- C. lapisowania.
- D. piaskowania.

**Zadanie 17.**

Pacjentom z przebarwieniami tetracyklinowymi zębów zaleca się

- A. założenie licówek na korony zębów.
- B. pokrycie koron zębów materiałem tymczasowym.
- C. wykonywanie okładów z wody utlenionej.
- D. wygładzanie ostrych brzegów koron zębów.

**Zadanie 18.**

Do usunięcia złogów poddziąsłowych zlokalizowanych na powierzchniach mezialnych zębów trzonowych należy użyć kirety Gracey

- A. 1/2
- B. 9/10
- C. 11/12
- D. 13/14

**Zadanie 19.**

Przygotowując pierwszą warstwę silikonowego wycisku dwuwarstwowego metodą ręczną, należy

- A. zarobić składniki masy w misce gumowej plastikowym mieszadłem.
- B. zmieszać w pistolecie do mas silikonowych masę o konsystencji light body.
- C. zagnieść palcami pastę bazową i katalizator do uzyskania masy o jednorodnej konsystencji.
- D. zmieszać łopatką na bloczku papierowym odcinki pasty i katalizatora o jednakowej długości.

**Zadanie 20.**

Który materiał ma zastosowanie w leczeniu biologicznym miazgi zębów?

- A. Kompozyt.
- B. Kompomer.
- C. Cement fosforanowy.
- D. Wodorotlenek wapnia.

**Zadanie 21.**

Materiałem stanowiącym połączenie kompozytu z glassjonomerem jest

- A. alginat.
- B. cermet.
- C. ormocer.
- D. kompomer.

**Zadanie 22.**

Preparat służący do znoszenia nadwrażliwości zębów spowodowanej ich wybielaniem zawiera w swoim składzie

- A. chlorek sodu.
- B. azotan srebra.
- C. azotan potasu.
- D. wersenian sodu.

**Zadanie 23.**

Metalową klamrę koferdamu bezpośrednio po zabiegu należy

- A. umyć pod bieżącą wodą.
- B. zanurzyć w spirytusie skażonym.
- C. zanurzyć w roztworze preparatu dezynfekcyjnego.
- D. przetrzeć chusteczką nasączoną środkiem do dezynfekcji.

**Zadanie 24.**

Sporządzając zapotrzebowanie na materiał stomatologiczny do pobrania kęśka zgryzowego, należy uwzględnić

- A. wosk modelowy.
- B. masę alginatową.
- C. gips dentystyczny.
- D. kalkę artykulacyjną.

**Zadanie 25.**

Przedstawiona na ilustracji okrągła podkładka na części pracującej instrumentu endodontycznego to

- A. eddobox.
- B. endogrip.
- C. endostop.
- D. endometr.

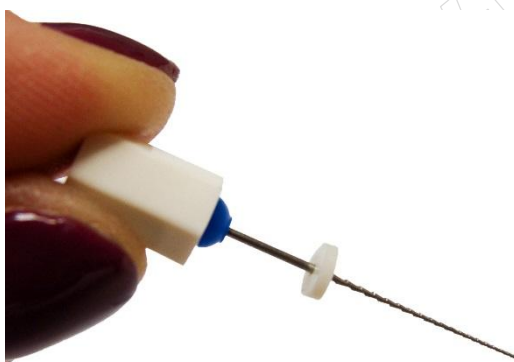

**Zadanie 26.**

Na ilustracji przedstawiono łyżki do wykonania

- A. wycisków.
- B. fluoryzacji.
- C. jonoforezy.
- D. wybielania.



**Zadanie 27.**

Biologiczną metodą kontroli procesu sterylizacji przeprowadzaną okresowo, informującą o fakcie zabicia drobnoustrojów, jest test

- A. SPS.
- B. Helix.
- C. Sporal A.
- D. Bowie&Dick`a.

**Zadanie 28.**

W gabinecie stomatologicznym dokumentację procesu sterylizacji należy przechowywać przez okres minimum

- A. 10 lat.
- B. 15 lat.
- C. 20 lat.
- D. 30 lat.

**Zadanie 29.**

Który system znakowania zębów wykorzystuje oznaczanie zębów za pomocą dwóch cyfr arabskich?

- A. Viohla.
- B. Palmera.
- C. Haderupa.
- D. Zsigmondy'ego.

**Zadanie 30.**

Dolny lewy pierwszy trzonowiec mleczny należy oznaczyć jako

- A. 16, 6+
- B. 46, 6-
- C. 74, -04
- D. 84, 04-

**Zadanie 31.**

Uzupełniając w karcie choroby pacjenta oznaczenia dystalnej, językowej i policzkowej powierzchni zęba, należy wpisać

- A. DJP
- B. DLB
- C. MSV
- D. MOD

**Zadanie 32.**

Przeźrzeń zawarta między płaszczyzną oczodołową Simona a płaszczyzną Kantorowicza-Izarda, służąca do analizy profilu twarzy po ukończeniu 7-go roku życia, jest nazywana polem

- A. anatomicznym.
- B. biometrycznym.
- C. morfologicznym.
- D. cefalometrycznym.

**Zadanie 33.**

Przedstawioną na rysunku nieprawidłowość zębową określa się jako ząb

- A. zlany.
- B. zrośnięty.
- C. bliźniaczy.
- D. nadliczbowy.



**Zadanie 34.**

Którą wadę zgryzu przedstawia rysunek?

- A. Progenię.
- B. Retrogenię.
- C. Zgryz otwarty.
- D. Zgryz przewieszony.

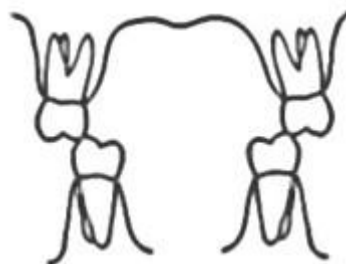

**Zadanie 35.**

W celu dopasowania do zgryzu powierzchni okluzyjnej wypełnienia, nadania jej naturalnego kształtu i wypolerowania należy przygotować:

- A. taśmę ścierną, lusterko, prostnicę na mikrosilnik.
- B. nakładacz, lusterko, pilniki wolframowe, kątnicę Profin.
- C. kalkę zgryzową, wiertło diamentowe, pastę polerską, gumkę.
- D. kalkę w płynie, wiertło szczelinowe z węglików spiekanych, kątnicę na mikrosilnik.

**Zadanie 36.**

Ilustracja przedstawia pacjenta prezentującego ćwiczenie mięśniowe zalecane przy zaburzeniach

- A. poprzecznych.
- B. doprzednich.
- C. pionowych.
- D. dotylnych.

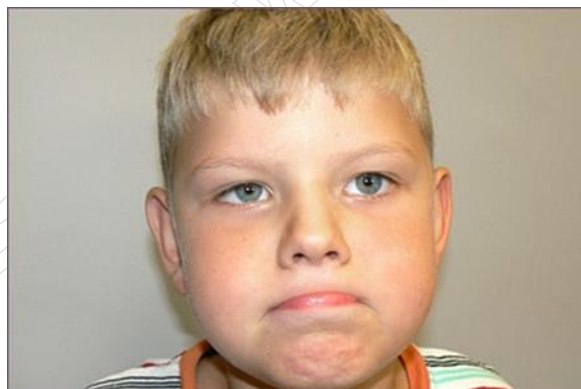

**Zadanie 37.**

Który aparat ortodontyczny prosty, stosowany do ćwiczeń wzmacniających mięśnie warg i policzków, jest zaprezentowany na ilustracji?

- A. Retainer.
- B. Krążek Friela.
- C. Płytkę podniebienną.
- D. Płytkę przedsionkową.



**Zadanie 38.**

Aparatem profilaktycznym do wykonywania ćwiczeń wzmacniających mięsień okrężny ust jest

- A. krążek Friela.
- B. tarcza Krausa.
- C. równia pochyła.
- D. płytką podniebienna.

**Zadanie 39.**

Którą metodą wychowania w kulturze zdrowotnej posłuży się higienistka stomatologiczna, organizując w szkole kącik higieny stomatologicznej?

- A. Oddziaływania przez świadomość.
- B. Organizowania środowiska wychowującego.
- C. Pobudzania zachowań korzystnych dla zdrowia.
- D. Utrwalania pożądanych zachowań zdrowotnych.

**Zadanie 40.**

Która metoda szczotkowania zębów zalecana jest pacjentom mającym zaawansowane recesje dziąseł?

- A. Bassa.
- B. Fonesa.
- C. Pozioma.
- D. Stillmanna.

[www.EgzaminZawodowy.info](https://www.EgzaminZawodowy.info)